SAINT-CYR-L'ÉCOLE

FAITES DE BELLES RENCONTRES

31 MAI

VIDE GRENIERS

PARC MAURICE LELUC

RÉSERVEZ VOTRE STAND JUSQU'AU 29 MAI MIDI SUR :

MYBROCANTE.FR

CINÉ PROGRAMME DU 3 AU 30 JUIN 2026

3 AU 9 JUIN - VOIR HORAIRES AU DOS

LA VÉNUS ÉLECTRIQUE

De Pierre Salvadori **// 2h02**

Ce film est présenté en hors-compétition au Festival de Cannes 2026 et en fait l'ouverture.

Paris, 1928. Persuadé que sa femme Irène est morte par sa faute, Antoine, jeune peintre en vogue tente de communiquer avec elle par le biais d'une voyante. Il ignore qu'il parle en fait à Suzanne, une saltimbanque qui ne connaît rien à l'au-delà.

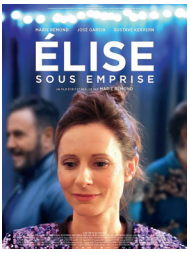

ÉLISE SOUS EMPRISE

De Marie Rémond **// 1h26**

Rien ne va plus dans la vie d'Élise : engluée dans une relation toxique avec Léopold, elle se retrouve propulsée à la tête d'une troupe de théâtre, suite à la mort soudaine du metteur en scène dont elle était l'assistante. Submergée par des crises de panique, Élise vacille. Mais peut-être est-ce dans cette confusion qu'elle parviendra à se libérer de ses emprises et à reprendre le contrôle de sa propre vie ?

COUP DE COEUR

DAO

De Alain Gomis **// 3h05**

Aujourd'hui Gloria marie sa fille en banlieue parisienne. Il y a peu, en Guinée Bissau, elle assistait à la cérémonie qui consacre son père décédé en ancêtre. D'une cérémonie à l'autre, entre passé et présent, vie et mort, réalité et fiction, Gloria se réconcilie avec son histoire, trouve sa place et connaît un moment de paix.

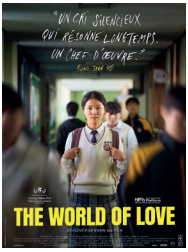

THE WORLD OF LOVE

De Ga Eun Yoon **// 1h59**

Joo-in est une lycéenne espiègle et appréciée de tous. Un jour, un camarade de classe lance une pétition que tous les élèves signent, sauf elle. Son monde, en apparence paisible et insouciant, dissimule un passé douloureux auquel Joo-in est alors contrainte de faire face. Mais loin de se laisser enfermer, elle choisit d'avancer et de se réinventer.

THE NEW WEST

De Kate Beecroft **// 1h37**

Prix du Jury 2025 du festival de Sundance

Tabatha vit dans son ranch au cœur des grandes plaines du Dakota du sud. Elle accueille des adolescents rebelles et leur transmet sa passion pour les chevaux, qu'elle dresse avec eux, leur enseignant la magie et la grâce du rodéo. Ensemble, ils réinventent l'Ouest américain. Un jour, un éleveur d'un comté voisin propose à Tabatha de lui racheter son ranch...

LES ESPIÈGLES

De Janis Cimermanis **// 45min**

Dès 3 ans

Inspirés des bandes dessinées de Wilhelm Busch, quatre films sur la cohabitation entre humains et animaux. La vie paysanne ("Au Temps des moissons"). Comment une fête peut être perturbée par un petit garnement ("Les Espiègles") Puis "Le Garde forestier" parlant des problèmes de pollution et "Les Hérissons en ville" traitant d'urbanisation.

10 AU 16 JUIN - VOIR HORAIRES AU DOS

HISTOIRES PARALLÈLES

De Asghar Farhadi **// 2h19**

Ce film est présenté en Compétition au Festival de Cannes 2026.

En quête d'inspiration pour son nouveau roman, Sylvie espionne ses voisins d'en face. Quand elle engage le jeune Adam pour l'aider dans son quotidien, elle ignore que celui-ci va bouleverser sa vie et son travail, jusqu'à ce que la fiction qu'elle avait imaginée dépasse leur réalité à tous.

L'ÊTRE AIMÉ

De Rodrigo Sorogoyen **// 2h15**

Ce film est présenté en Compétition au Festival de Cannes 2026.

Réalisateur célèbre, Esteban Martínez revient en Espagne pour tourner son nouveau film. Il propose le rôle principal à une jeune actrice inconnue, sa fille, qu'il n'a pas vue depuis treize ans. La jeune femme accepte cette formidable opportunité, mais sait qu'à l'occasion de ce tournage, elle va se confronter à un homme qu'elle n'a jamais pu considérer comme un père.

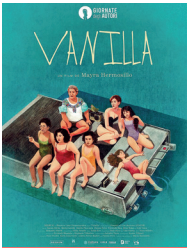

VANILLA

De Mayra Hermosillo **// 1h39**

Sept femmes à la volonté de fer se battent pour sauver leur maison de la saisie hypothécaire. Roberta, une fillette de 8 ans, évolue dans une dynamique familiale atypique : un foyer sans père, où elle vit entourée de diverses figures féminines.

FATHER

De Tereza Nvotová // 1h42

Michal et Zuzka sont un couple épanoui, comblé par la réussite et la présence de leur petite fille, Dominika. Mais un jour de canicule, un drame vient briser leur amour et bouleverser leur vie. Leur histoire est exposée par les médias et malgré le poids de l'opinion et de leur entourage, un lien fragile va renaître entre eux, suspendu entre culpabilité et amour.

COUP DE COEUR

WIVES

De Anja Breien **// 1h24**

Prix du Jury œcuménique - mention spéciale FESTIVAL DE LOCARNO 1975

Trois amies d'enfance se revoient lors d'une fête. Retrouvant leur complicité, désireuses de prolonger ce bon moment partagé, elles décident d'abandonner famille et travail pour passer la journée ensemble. L'occasion de faire le point sur leur vie.

LE VOYAGE DANS LA LUNE

1h20

Dès 6 ans

Tous les pays du monde rêvent d'atteindre la Lune pour y planter leur drapeau. Solan et Ludvig décident de tenter leur chance à bord de la fusée construite par Féodor. Commence alors une incroyable odyssée spatiale !

17 AU 23 JUIN - VOIR HORAIRES AU DOS

AUTOFICTION

De Pedro Almodóvar **// 1h51**

Ce film est présenté en Compétition au Festival de Cannes 2026.

Raúl est un cinéaste en pleine crise créative. Lorsqu'un drame frappe l'une de ses plus proches collaboratrices, il s'en inspire pour écrire son prochain film. Peu à peu, il imagine Elsa, une réalisatrice en pleine écriture, dont le parcours commence à refléter le sien. Les deux cinéastes deviennent les deux facettes d'un même personnage…

L'OBJET DU DÉLIT

De Agnès Jaoui **// 2h14**

Ce film est présenté en hors-compétition au Festival de Cannes 2026.

Dans les coulisses d'une ambitieuse production de l'opéra "Les Noces de Figaro", les tensions montent lorsqu'une accusation d'agression sexuelle éclate, mettant en péril la production et forçant chacun à prendre position. Les conflits d'opinion et de génération se font jour et comme toujours le rire n'est jamais loin du drame.

COUP DE COEUR

LE GARÇON QUI FAISAIT DANSER LES COLLINES

De Georgi M. Unkovski **// 1h39**

Ahmet, 15 ans, grandit au milieu des montagnes de Macédoine, où il garde les moutons de son père tout en prenant soin de son petit frère. Mais lui, ce qui le fait rêver, c'est la musique. Entre les attentes de son entourage et ses envies d'ailleurs, Ahmet pourra-t-il un jour suivre son propre chemin ?

COCOTTE

De György Pálfi **// 1h37**

À grand pouvoir, grandes responsabilités - mais si l'héroïne était une poule ? Échappée d'un élevage industriel, elle trouve refuge dans la cour d'un restaurant en ruine. Là, elle découvre l'amour, défie la loi du bec et se bat pour protéger ses œufs. Sa quête, tendre et ironique, résonne avec les combats silencieux et petits arrangements de la vie humaine.

Reprise : Trilogie Wives de Anja Breien. Séances sur les semaines du 10, 17 et 24 juin

WIVES 2, 10 ANS APRÈS

De Anja Breien **// 1h24 |1985**

Kaja, Mie et Heidrun se retrouvent lors d'une soirée, dix ans après leur première escapade. Elles quittent cette fête ensemble, un brin éméchées, décidant de ne pas rentrer. Elles vont être de nouveau confrontées chacune aux incohérences de leur vie quotidienne, amoureuse et sociale.

LE VOYAGE EN BALLON

De Anna Bengtsson **// 37min**

Dès 3 ans

Programme de 4 courts métrages d'animation.

De drôles de petites bêtes, curieuses de savoir ce qui se passe de l'autre côté de leur monde, partent en voyage. En ballon ou à pied, leurs expéditions seront riches en rebondissements !

24 AU 29 MAI - VOIR HORAIRES AU DOS

COLONY

De Sang-Ho Yeon **// 2h02**

Ce film est présenté en Séance de Minuit au Festival de Cannes 2026.

Dans un gratte-ciel du centre de Séoul, une mystérieuse contamination se propage brusquement. L'immeuble est bouclé et toutes les personnes présentes confinées. Au départ, les infectés rampent comme des bêtes. Mais peu à peu, ils évoluent…

STAR WARS: THE MANDALORIAN AND GROGU

De Jon Favreau **// 2h12**

La chute du maléfique Empire Galactique a précipité la dispersion des seigneurs de guerre impériaux à travers la galaxie… Pour protéger tout ce pour quoi la Rébellion s'est battue, la jeune Nouvelle République décide de faire appel au légendaire chasseur de primes mandalorien Din Djarin et son jeune apprenti Grogu…

LE VIRTUOSE

De Daniel Roher **// 1h49**

Doté d'une ouïe exceptionnelle, un jeune accordeur de piano voit sa vie basculer lorsque son talent attire l'attention de criminels qui l'entraînent dans une série de cambriolages de plus en plus risqués. Malgré lui, il s'enfonce dans un engrenage dangereux qui pourrait lui coûter bien plus que sa liberté.

TOUT VA SUPER

De Patrick Cassir **// 1h35**

Elie est soulagé. Après plusieurs années à s'occuper de Sylvaine, sa mère envahissante et malade : elle est guérie ! Il va enfin pouvoir penser à lui. Dans un bar, il rencontre Anaïs. Ils tombent très vite amoureux. Mais l'euphorie est de courte durée, Sylvaine fait une rechute. Tiraillé entre cette nouvelle histoire d'amour et la maladie de sa mère, Elie va être très vite dépassé !

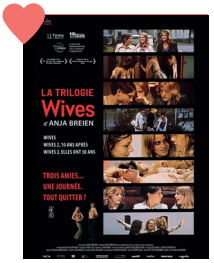

COUP DE COEUR

WIVES 3, ELLES ONT 50 ANS !

De Anja Breien **// 1h24| 1996**

Mie, Heidrun et Kaja se retrouvent pour fêter les 50 ans de cette dernière. Elles en profitent pour faire un point sur leurs vies, leurs hommes, leurs enfants et leurs parents vieillissants... Elles évoquent aussi leurs rêves, et leurs craintes grandissantes de ne pas parvenir à les réaliser.

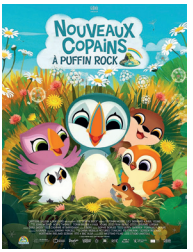

NOUVEAUX COPAINS À PUFFIN ROCK

De Jeremy Purcell **// 1h19**

Dès 3 ans

La vie s'écoule paisiblement pour les habitants de Puffin Rock. L'arrivée d'un vol de macareux chassés de leur île par une tempête, réjouit la colonie de la jeune Oona qui les accueille à bras ouvert. C'est alors que l'un des oeufs disparait. Accompagnée de tous ses amis, Oona entame une course contre la montre pour le retrouver avant qu'une grande tempête frappe l'archipel.

Little Films Festival - 8e édition

PATOUILLE ET MOMO, LES CONTES DE LA FORÊT

De Inès Bernard-Espina, Mélody Boulissière, Clémentine Campos **// 35min**

À partir de 3 ans

Au fil des saisons, Patouille et Momo s'émerveillent devant les trésors de la forêt. Des petites graines aux plus grands des arbres, chaque découverte devient une aventure extraordinaire. Avec curiosité et malice, Patouille et Momo apprennent à observer et à comprendre la magie du vivant.

Un voyage joyeux et poétique au cœur de la forêt, pour grandir au rythme de la nature.

CINÉ LES YEUX D'ELSA

DU 3 AU 30 JUIN 2026

SEMAINE DU 3 AU 9 JUIN	MER 03/06	VEN 05/06	SAM 06/06	DIM 07/06
LA VÉNUS ÉLECTRIQUE (2H02)	20h30	15h - VS	17h	18h45
ÉLISE SOUS EMPRISE (1H26)		21h	15h	15h
♥ **DAO** (3H05)	15h		19h30	
THE WORLD OF LOVE (1H59 - VOSTFR)	18h15	17h10		16h35
THE NEW WEST (1H37 - VOSTFR)		19h15		21h
LES ESPILÈGES (45 MIN)	14h		14h	14h
SEMAINE DU 10 AU 16 JUIN	**MER 10/06**	**VEN 12/06**	**SAM 13/06**	**DIM 14/06**
HISTOIRES PARALLÈLES (2H19)	18h	15h - VS	20h15	
L'ÊTRE AIMÉ (2H15 - VOSTFR)	15h30	20h		15h30
VANILLA (1H39 - VOSTFR)		17h30	16h30	20h30
FATHER (1H42 - VOSTFR)	20h30		18h15	18h
♥ **WIVES** (1H24 - VOSTFR)			15h	
LE VOYAGE DANS LA LUNE (1H20)	14h		13h30	14h
SEMAINE DU 17 AU 23 JUIN	**MER 17/06**	**VEN 19/06**	**SAM 20/06**	**DIM 21/06**
AUTOFICTION (1H51 - VF/VOSTFR)	20h30 - VO	18h - VF	19h - VF	20h45 - VF
L'OBJET DU DÉLIT (2H14)	16h	15h - VS	16h40	18h15
♥ **LE GARÇON QUI FAISAIT DANSER LES COLLINES** (1H39 - VOSTFR)	18h30	20h30 - VO		16h30 - VO
COCOTTE (1H37 - VOSTFR)	14h15		21h	14h30
WIVES 2, 10 ANS APRÈS (1H24 - VOSTFR)			15h	
LE VOYAGE EN BALLON (37 MIN)	13h30		14h	13h30
SEMAINE DU 24 AU 30 JUIN	**MER 24/06**	**VEN 26/06**	**SAM 27/06**	**DIM 28/06**
COLONY (2H02 - VF/VOSTFR)	17h30 - VF	17h - VO		20h45 - VO
THE MANDALORIAN AND GROGU (2H12 - VF/VOSTFR)	20h - VF	20h - VF	20h30 - VO	14h40 - VO
LE VIRTUOSE (1H49 - VF/VOSTFR)	15h30 - VF		16h30 - VO	18h45 - VO
TOUT VA SUPER (1H35)		15h - VS	18h30	17h
♥ **WIVES 3, ELLES ONT 50 ANS !** (1H14 - VOSTFR)			15h	
NOUVEAUX COPAINS À PUFFIN ROCK (1H19)	14h		13h30	
PATROUILLE ET MOMO, LES CONTES DE LA FÔRET (35 MIN)				14h

TARIFS

TARIF PLEIN : 6,50 €
TARIF RÉDUIT : 5,50 €
"VENDREDI DES SENIORS" = VS : 3 €
TARIFS DU FESTIVAL : 3,80 €

TARIF "PASS-JEUNE" ST-CYR : 3,25 €
CARTE D'ABONNEMENT (5 PLACES) : 22,50 €
+ 2€ DE CRÉATION DONNANT ACCÈS AU TARIF DE 4,50 €

MERCREDI TARIF RÉDUIT POUR TOUS