



SAINT-CYR-L'ÉCOLE
(YVELINES)

PLAN COMMUNAL DE SAUVEGARDE

COMMUNE DE SAINT-CYR-L'ÉCOLE



SAINT-CYR-L'ÉCOLE[▼]
(YVELINES)

ARRETÉ DU MAIRE
N° 2023/07/326

Direction Générale des Services
ND

Objet : Arrêt du Plan Communal de sauvegarde de la commune de Saint-Cyr-l'École.

Le Maire de la commune de Saint-Cyr-l'École,

Vu les articles L.2212-1, L.2212-2 et L.2212-4 du Code général des collectivités territoriales,

Vu le Code des relations entre le public et l'administration, notamment l'article L.311-6,

Vu le Code de la sécurité intérieure, notamment les articles L.731-3, R.731-1 à R.731-4 et R.731-8,

Vu le décret n° 2022-907 du 20 juin 2022 relatif aux Plans Communaux de Sauvegarde ;

Considérant que la commune est exposée à des aléas naturels et technologiques,

Considérant que les habitants de la commune peuvent être victimes d'accidents ou de désagréments, qu'ils soient d'origine naturelle, technologique, accidentelle ou terroriste et qu'il convient, en vertu des devoirs de protection de la population, de pouvoir y faire face ;

Considérant qu'il est important de prévoir, d'organiser et de structurer l'action communale en cas de crise,

Considérant qu'il appartient au Maire d'arrêter le Plan Communal de Sauvegarde

ARRETE

ARTICLE 1 : Le Plan Communal de Sauvegarde de la commune de Saint-Cyr-l'École est établi et il prendra effet à compter de la date à laquelle le présent arrêté sera exécutoire. Il définit l'organisation prévue par la commune pour assurer l'alerte, l'information, la protection et le soutien de la population en cas d'évènement sur le territoire communal.

ARTICLE 2 : Le Maire met en œuvre le Plan Communal de Sauvegarde de sa propre initiative ou sur demande du Préfet des Yvelines

ARTICLE 3 : Le Plan Communal de Sauvegarde fera l'objet des mises à jour nécessaires à sa bonne application.

ARTICLE 4 : Le Plan Communal de Sauvegarde est consultable en mairie, à l'exception des données à caractère personnel y figurant, dont la communication porterait atteinte à la protection de la vie privée (application de l'article L.311-6 du Code des relations entre le public et l'administration).

ARTICLE 5 : Une copie du présent arrêté et du Plan Communal de Sauvegarde sera transmise au Préfet des Yvelines

ARTICLE 6 : Le présent arrêté peut faire l'objet d'un recours contentieux auprès du Tribunal administratif de Versailles sis 56, avenue de Saint-Cloud à Versailles (78011), notamment par le biais du portail « Télérecours citoyens », accessible à l'adresse suivante : www.telerecours.fr, dans un délai de deux mois à compter de la formalité la plus tardive, soit la date de sa publication en ligne sur le site internet de la commune indiquée ci-dessous, soit la date de sa réception en Préfecture.

ARTICLE 7 : Monsieur le Directeur Général des Services de la Mairie, Monsieur le Chef de la Police Municipale, le Commissaire de Police de Plaisir, sont chargés, chacun en ce qui le concerne, de l'exécution du présent arrêté.

Fait à Saint-Cyr-l'École, le 19 JUIL. 2023

Certifié exécutoire
par publication en ligne le : 19 JUIL. 2023
et
par transmission
en Préfecture des Yvelines le : 19 JUIL. 2023



Sonia BRAU
Maire
Conseiller départemental
Vice-Président de Versailles Grand Parc

Signé électroniquement par
Sonia BRAU

Le 19 juillet 2023

Accusé de réception en préfecture
078-217805456-20230719-2023-07-326-AR
Date de télétransmission : 19/07/2023
Date de réception préfecture : 19/07/2023

Mise à jour du PCS

Pages modifiées	Objet de la modification	Date

SOMMAIRE

1 – Identification des risques sur la commune	5
1.1 – Liste des aléas susceptibles de se produire sur la commune.....	5
1.2 – Identifications des vulnérabilités / enjeux	5
2 – Organiser la réponse communale.....	7
2.1 – Modalités d'activation du PCS.....	7
2.2 – Organisation du dispositif communal	8
2.3 – Répartition des missions de l'équipe municipale	9
2.4 – Organisation de l'alerte	10
2.5 – Soutien des populations : mise en place d'un centre d'accueil et de regroupement.....	11
3 – Recensement des moyens	13
3.1 – Moyens humains	13
3.2 – Moyens matériels	22
4 – Annexes	23
4.1 – Annuaire de crise	23
4.2 – Fiches réflexe	27
4.3 Plans / cartographie.....	29
4.4 – Modèles de documents	34
4.5 – Exercices.....	37

1 – Identification des risques sur la commune

1.1 – Liste des aléas susceptibles de se produire sur la commune

Aléas naturels :

- Retrait/gonflement des sols argileux

Aléas technologiques :

- Risque pyrotechniques
- Voie ferrée (Préfecture et SNCF)
- Aéroport (Préfecture)
- Tram (Préfecture et SNCF)
- Société Proengin et Institut aérotechnique
- Station d'épuration
- Tunnel RD 10

1.2 – Identifications des vulnérabilités / enjeux

- ◆ Nombre d'habitants de la commune : 21244 habitants (population légale au 1^{er} janvier 2020)

Etablissements sensibles			
Désignation	Nom responsable	Téléphone	
		Prof.	Dom.
Écoles	Fatima ARAMI	01.30.14.82.47	06.25.57.30.63
Lycée militaire	Capitaine Paul Hubert PELLETIER	01.30.85.88.02	
Douanes	Yamina IKKENE	01.70.29.30.61	
Crèches	Emilie CORBIER	01.30.14.82.71	06.84.74.54.11
Mairie	Lionel BEAUVALLET	01.30.14.82.80	06.17.54.39.85
Police Municipale	Mustapha EL BAROUDI	01.30.14.82.25	06.15.82.58.90
Station essence Total		01 30 07 06 00	06 22 18 59 89
Institut aérotechnique	Claude CLODOALD	01.30.45.86.01	06.66.38.91.98
Proengin	Henri LANCELIN	06.20.08.11.76	

Population nécessitant une attention particulière**Personnes handicapées (malentendants, non-voyants, à mobilité réduite....) –**

Nom	adresse	Téléphone	Personne à prévenir
Foyer la Colline	2. bis rue Francisco Ferrer	01.30.07.23.00	Lorette LOPEZ (Directrice de la résidence)

Personnes isolées et/ou sans moyens de locomotion

Nom	Prénom	Téléphone
-----	--------	-----------

données à caractère personnel non communicables en application de l'article L.311-6 du Code des relations entre le public et l'administration

Autres vulnérabilités

Désignation	adresse	Nom du responsable
Aire d'accueil de grand passage	Route de Saint Cyr 78280 GUYANCOURT	VESTA (prestataire pour la Communauté d'Agglomération de Saint-Quentin-en-Yvelines) 06.49.54.96.66 (Bruno De Castro, Responsable Territorial)

2 – Organiser la réponse communale

2.1 – Modalités d'activation du PCS

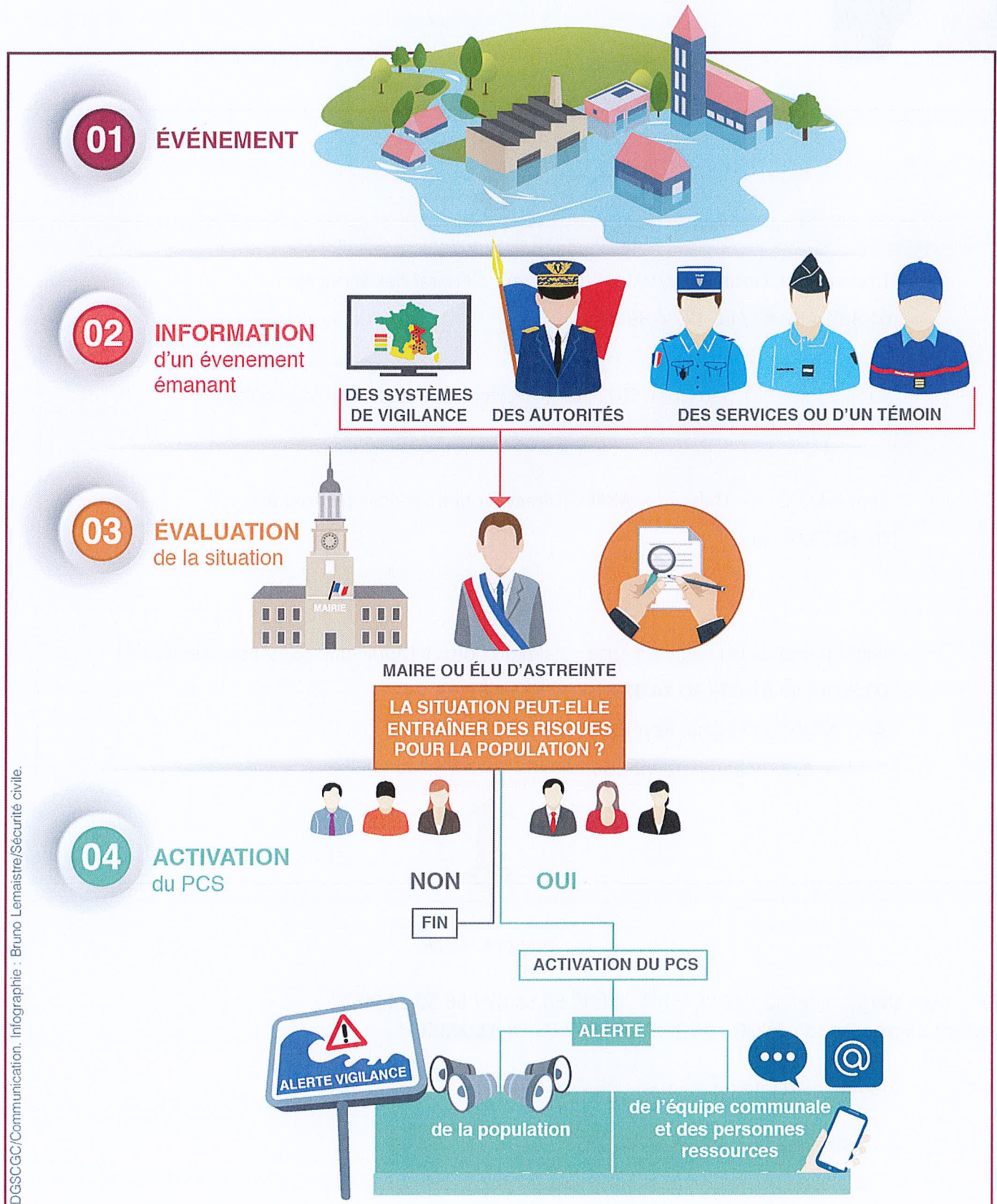

2.2 – Organisation du dispositif communal

Directeur des Opérations de Secours



Le Maire : *Madame Sonia BRAU* : 01.30.14.82.82 / 06 20 83 79 97

1^{er} adjoint : *Monsieur Yves JOURDAN* : 06.32.55.75.02



Coordination des moyens et des actions

Titulaire : M. Lionel BEAUVALLET (Directeur Général des Services)

01.30.14.82.82 / 06.17.54.39.85

Suppléant 1 : M. Sébastien QUÉNOT (Directeur des services à la population)

01.30.14.82.82 / 06.20.72.04.94

Suppléant 2 : M. Thibaud MARTEL (Directeur des services techniques)

01.30.58.02.13 /

Localisation de la cellule de crise : Salle du Conseil Municipal – hôtel de ville (PCC*)

01.30.14.82.82 / 01.30.14.82.81 / 01.30.14.82.53

@ : celluledecrise@saintcyr78.fr

* *Poste de Commandement Communal*



Equipes terrain

Responsable alerte : Adelino VAZ PEREIRA : 01.30.58.58.89 / 06.50.14.20.34

Suppléant alerte : David LONGO : 01.30.58.58.86 / 06.18.31.04.02

Responsable soutien (astreinte technique) : 06.73.67.94.32

Responsable Élu (astreinte élu) : 06.73.67.94.24

2.3 – Répartition des missions de l'équipe municipale

1- Fiche Maire – Direction des Opérations de Secours (fiche réflexe 1)

2- Fiche Coordinateur des moyens et des actions (fiche réflexe 2)

3- Fiche Alerte de la population (fiche réflexe 3)

4- Fiche Soutien des populations (fiche réflexe 4)

5- Fiche Responsable logistique (fiche réflexe 5)

6- Fiche secrétariat (fiche réflexe 6)

2.4 – Organisation de l'alerte

Liste des contacts pour la préfecture

Nom – prénom du destinataire			
Téléphone Prof.	Téléphone Dom.	Téléphone	@
1. Mme Sonia BRAU- Maire			
06.20.83.79.97	06.20.83.79.97	06.20.83.79.97	sbrau@saintcyr78.fr
2. M. Yves JOURDAN- 1 ^{er} adjoint au Maire			
06.32.55.75.02	06.32.55.75.02	06.32.55.75.02	yjourdan@saintcyr78.fr
3. M. Lionel BEAUVALLET- Directeur Général des Services			
01.30.14.82.82	06.17.54.39.85	06.17.54.39.85	lbeauvallet@saintcyr78.fr
4. astreinte décisionnelle			
06.18.31.04.02 ou 06.50.14.20.34	06.18.31.04.02 ou 06.50.14.20.34	06.18.31.04.02 ou 06.50.14.20.34	

Le Maire prend la décision de diffuser l'alerte après l'évaluation de la situation. L'alerte peut concerner. Selon le risque :

- Toute la population : tempête, canicule, nuage toxique....
- Une partie de la population : inondation, incendie, explosion....

Alerte générale

Moyens	Lieu	Obs.
Sirène	Clocher de l'église	Déclenchement manuel
Véhicule avec haut-parleur	Police Municipale	
Notifications et mails	Application Néo city, portail famille et réseaux sociaux	Liste de diffusion

Personne relais : Jérôme de NAZELLE 06.07.38.72.97	Quartier Aérodrome
Personne relais : Marie Laure ROUSSEAU 06.88.07.38.76	Quartier Hôtel de ville
Personne relais : Sophie MARVIN 06.83.12.30.95	Quartier Gérard Philipe
Personne relais : Georges DEGROOTE 06.78.87.07.39	Quartier Epi d'Or

Alerte spécifique

Types de risque	Moyens	Obs.
Inondation du cours d'eau :	Personne relais : Hydreaulys et SEVESC : 09 77 40 19 01	Liste des rues concernées : - Chemin de l'Allée royale de Villepreux - RD7
	Véhicule avec haut-parleur	
	Police Municipale	
Evènement usine PPI :	Sirène : clocher de l'église	Liste des rues concernées : - Proengin : 1 rue de l'Industrie - Institut aérotechnique : 15 rue Marat
	Personne relais Proengin : M. Lancelin (06.20.08.11.76)	
	Personne relais Institut Aérotechnique : M. Clodoald (06.66.38.91.98)	
	Véhicule avec haut-parleur	
	Police Municipale	

2.5 – Soutien des populations : mise en place d'un centre d'accueil et de regroupement

La mise en place du ou des centres d'accueil et de regroupement est gérée par le **responsable soutien des populations** (fiche reflexe – annexe n°4)

Lieux d'accueil de la population

Type de bâtiment / adresse	Nom du responsable	Surface ou capacité	Fonctions possibles			
	Téléphone		Accueil	Couchage	Restauration	Equipements
Salle des fêtes Maison des associations Simone Veil	Yoann GEST	299 m ² soit 299 personnes	Oui	Non	Eau café thé	Salle de fêtes uniquement
	06.14.92.30.74					
Gymnase Gérard Philipe	Yoann GEST	2350 m ² soit 587 personnes	Oui	Non	Eau café thé	gymnase
	06.14.92.30.74					
Gymnase Jean Macé	Yoann GEST	855 m ² soit 213 personnes	Oui	Non	Eau café thé	gymnase
	06.14.92.30.74					
Pôle Sportif Mazeaud	Yoann GEST	1290 m ² soit 666 personnes	Oui	Non	Eau café thé	salle omnisport, salle réunion, salle de convivialité
	06.14.92.30.74					
Courts au tennis couvert	Yoann GEST	1150 m ² soit 287 personnes	Oui	Non	Eau café thé	gymnase
	06.14.92.30.74					
Espace Gérard Philipe	Julien RENAUT	1128 m ² soit 282 personnes	Oui	Non	Eau café thé	Hall d'accueil du théâtre
	06.84.40.58.04					

Matériels à prévoir

Désignation	Lieux de stockage	Personnes à contacter
PACKS EAU	12 rue de l'aérostation maritime et stade leluc	Astreinte décisionnelle
CHAISES TABLES	CTM	Astreinte décisionnelle

Personnes ressources pour armer un centre d'accueil et de regroupement

Nom	téléphone	téléphone
Astreinte décisionnelle		06.18.31.04.02 ou 06.50.14.20.34
Astreinte technique		06.73.67.94.32
Directeur Général des Services		06.17.54.39.85

3 – Recensement des moyens

3.1 – Moyens humains

Professions médicales			
Nom	adresse	téléphone	Domaine de compétence
Dr ZAMBON	Chemin des avenues	01.30.47.58.97	Médecin généraliste
Dr KANSO	Avenue du Colonel Fabien	01.30.60.50.51	Médecin généraliste
Dr PRADE	Avenue du Colonel Fabien	01.30.60.50.51	Médecin généraliste
Dr GRAS	Avenue du Colonel Fabien	01.34.60.50.51	Médecin généraliste
Dr JAFFRES	59 rue Gabriel Péri	01.34.60.44.33	Médecin généraliste
Dr CASTEL	59 rue Gabriel Péri	01.34.60.44.33	Médecin généraliste
Dr LAULAN . MIRANDE	7 rue Georges Politzer	01.30.23.90.55	Médecin généraliste
Dr MARTIN	25 Avenue Pierre Curie	01.30.45.45.25	Médecin généraliste
Dr MARTOURET.MARTIN	25 Avenue Pierre Curie	01.30.58.19.16	Médecin généraliste
Dr OUAZANA	Avenue du Colonel Fabien	01.30.60.50.51	Médecin généraliste
Dr ZUILI.BITBOL	59 rue Gabriel Péri	01.34.60.44.33	Médecin généraliste
Dr HANNOUCHE	7 boulevard Henri Barbusse	01.30.47.58.97	Médecin généraliste
Dr MOREAUX	93 rue Gabriel Péri	01.34.60.12.25	Médecin généraliste

Personnes parlant une langue étrangère / interprétariat			
Langue	nom	adresse	Téléphone
Anglais	BUONO	Frédéric	06.84.61.53.09
Anglais	JOURDAN	Yves	06.32.55.75.02
Portugais	KHALDI	Olga	06.03.22.54.98
Anglais	DEGROOTE	Georges	06.78.87.07.39
Anglais	MARVIN	Sophie	06.83.12.30.95
Anglais	BOIRE	Vladimir	06.87.66.96.41
Anglais	DE NAZELLE	Jérôme	06.07.38.72.97

Anglais	ROUSSEAU	Marie Laure	06.20.08.11.76
Anglais	DUCHON	Lydie	06.88.39.99.96
Anglais	FARRÉ	Nicolas	06.29.56.23.88
Anglais / italien	LITWINOWICZ	Marie	07.67.54.06.44
Anglais	LANCELIN	Henri	06.20.08.11.76
Anglais / espagnol	BARRÉ	Anne	06.03.39.26.33 01.30.45.07.33

Responsables d'association

Type d'association	nom	adresse	Téléphone
ACEL Patronage de la Croix Blanche (éducation populaire)	Erwan Pichon	Relais Saint Martin	
ADEEO (Sauvegarde et Amélioration du cadre de vie et défense de l'environnement de l'Epi d'Or)	Philippe Jennequin	18 rue André Cordier	01.30.58.18.71 06.08.04.67.15
ADMR Vivre en Gally (aide à domicile à la personne)	Sylvie BIGAY (Responsable Développement Qualité Fédération Admr des Yvelines)	2 place Geldrop / 51 bis Bd Robespierre 78300 POISSY (siège ADMR Yvelines)	01.30.58.47.98.
ADECNAP (Association de défense contre les nuisances aériennes)	Brel Michel	5. rue Mounier 78370 PLAISIR	06.87.67.63.71
AE3C Association Educative les 3 Cèdres (Ecole maternelle et primaire Ste Julitte)	TAR Gabriel / AYMERI Marie (trésorier)	25 avenue de la division Leclerc	06.23.32.38.12 01.30.23.01.79
AFC Saint.Cyr (football)	AUZOU Guillaume POIROUX Sylvain	Stade Maurice Leluc chemin des Avenues	07.69.86.37.86 06.38.51.44.03
AFPADÉI (Association Franco.Panafricaine Pour l'Aide au Développement et Aux Échanges Interculturels)	Fatimata Boire	7 rue Fernand Léger	06.87.62.39.03
AMFD (Aide aux Mères et aux Familles à Domicile) Ile de France sud et ouest	M.Pinard / Françoise LAGARDE (directrice)	40 ter boulevard St Antoine	01.41.87.04.60
Amicale des locataires CNL du Quartier Ouest Geldrop	Thierry Sonntag	9 rue jacques Decour (amicale) 6 place Geldrop	

		(pdt)	
AIKIDO ST CYR CLUB 78	Christophe HENNO	Hôtel de Ville Square de l'Hôtel de Ville	06.67.63.74.97
AIMEFRAB (aide matérielle France Burkina)	Alimata Ouedraogo	3 rue Berthie Albrecht	09.80.72.46.62
Aquamundo (apnée)	Christele BIDAULT et Marion NOULHIANE (coprésidentes)	16. rue de Bievre	06.33.00.74.59 06.83.27.72.34 06.07.08.53.34 (A.Relisieux)
Association Congolaise de Saint.Cyr (culture, solidarité)	Bernadette Basole	2 rue Suzanne Masson	07.67.21.29.79
Association Culturelle Israélite de Saint- Cyr et Fontenay	Eric SAIAG	6 sq. Beethoven Fontenay (chez M.Dahan)	06.01.91.69.89
association des parents d'élèves de l'école Ste Juliette (APE.SJ)	Albane WINTREBERT	1 rue Victorien Sardou	06 50 51 18 11
Association des Femmes Ivoiriennes de Saint.Cyr AFISC	Dorothée Yollo	chez Mme BONOU Dominique 31 avenue du Colonel Fabien St Cyr	06 25 62 68 86
Association Main dans la Main (intégration des nouveaux émigrés en France)	Adèle Masson	49 avenue du Colonel Fabien	06 52 12 67 20
ASSOCIATION MANDARINE (complémentaire santé communale)	Nicolas GODIN	87 rue de Calais 62500 SAINT OMER	07 71 81 00 08
Association Patrimoniale de la Plaine de Versailles et du Plateau des Alluets	Marie de Naurois	Maison de La Plaine 33 ter rue des Petits Prés 78810 Feucherolles	01 34 59 33 31 06 89 58 61 39
Association socio.culturelle des Musulmans de St.Cyr/Fontenay	Mourad BARBOUCHA	5 chemin du Lavoir 78330 Fontenay le Fleury	
ASSOCIATION SPORTIVE DE ST CYR FONTENAY HB78 (handball)	Olivier Perrault	Hôtel de Ville square de l'Hôtel de Ville	06 45 46 63 72
Asso'Lidarité Saint.Cyr (organisation d'évènements solidaires)	Adeline MOULIN	29 av de la Division Leclerc	06 03 95 85 95
Association St Michel (rayonnement de Saint Cyr)	Olga Khaldi / Véronique Rozier	2 rue de la République	06 03 22 54 98
AUDAS (activités éducatives)	Mamadou TANDJIGORA	Hôtel de Ville square de l'Hôtel de Ville	06 95 63 16 23

Aumônerie Saint.Cyr	Père Pierre.Hervé Grosjean Blandine Le Mintier	Presbytère 2 rue de la République	06 03 96 27 89 01 30 23 03 81
Au Dragon Ludike (jeux de rôle)	Cyrille BOUTIN (secrétaire) BAILLY RANDY (Président)	1 square de l'Hôtel de Ville	06.61.89.98.33 06.22.13.51.69
AUTREMENT CAP (aide et d'accompagnement à domicile public porteur de troubles)	Jacinta MACEIRA (DG)	29 rue de la Plaine 78290 Croissy.sur.Seine	06.66.22.98.41
AVENIR APEI (Association de parents et d'amis de Personnes Handicapées Mentales)	Michele BOISDE (Présidente) Virginie RODIER (secrétariat)	27. rue du Général Leclerc 78420 Carrières.sur.Seine (siège)	01.30.14.10.30
Bridge Club	Christian WIMILLE	44 rue du Bel-Air	01 30 58 48 14
NUMERICLI (Built2Build) (employabilité des demandeurs d'emplois)	Alex PEPIN	41 avenue du colonel fabien	06.17.59.54.11
CBLREAGIR! (Accompagnement vers l'emploi et l'insertion)	René Cartalas Mme JEBRANE (Directrice)	5 rue Robert Desnos	01.30.82.26.25 06 85 42 41 64
Cercle Aéronautique du SGAC	Christian FOUET Bruno MORI	Aérodrome de Saint.Cyr Bat. 31 rue du Docteur Vaillant	01.30.45.07.59 06.63.79.58.29 (M.Mori)
Chorénergie (danse)	Jean Christophe FRONTIER Magali BERTRAND FRONTIER	Hôtel de Ville square de l'Hôtel de Ville	06 50 24 33 37 06 50 24 28 03 06 66 69 57 97
Club d'Echecs de Fontenay Le Fleury	Jean Douat		07 77 88 20 25
COLIBRIS DE VERSAILLES (et ST CYR) (développement de l'éducation à la citoyenneté et à l'écologie)	Lydie Dulongpont	4 rue du Pont Colbert 78000 VERSAILLES	06 82 26 47 22
COLLECTIF DES ELUS BINATIONAUX DE FRANCE (CEBIF)	Lydie Duchon (secrétaire)	28 rue du Docteur Vaillant	06 88 39 99 96
COMITE LOCAL POUR LE LOGEMENT AUTONOME DES JEUNES DE VERSAILLES ET SES ENVIRONS (CLLAJ)	Marc BONJOUR/Lina PONS	24 rue du Maréchal Joffre 78000 VERSAILLES	01 39 02 75 09
Club "Au Fil des Ans" (jeux pour personnes du 3 ^{ème} âge)	Josette Le Bras	Résidence C. Laroche 31 bis rue Danielle Casanova	06 20 70 07 45
Comité de jumelage	Alain Ithurralde (président)	Hôtel de Ville square de l'Hôtel de Ville	06 62 05 08 83

Croix Rouge Française	Jean.Pierre MALET Yvon.Pierre COPPIN (subventions)	Unité Locale Croix Rouge 17 rue Berthier VERSAILLES	01 39 50 11 94
CYCLO CLUB DE SAINT.CYR L'ÉCOLE	Dumas Jean Claude	Hôtel de Ville square de l'Hôtel de Ville	06 81 10 28 64 06 72 38 40 55 (M.Oudiot)
DEPENDANSE JAZZ (danse)	Alexandre MARTIN	75 avenue Pierre Curie	07 85 13 40 59
DONNER.RECEVOIR (Aide et soutien aux personnes âgées isolées)	Michel COUTON	7 rue du chant des oiseaux 78360 MONTESSON	01 30 15 58 78 06 65 56 11 79
DU FUN POUR TOUS (centre de loisirs en inclusion collective)	Jean.François HIPAUX.GENTY	42 rue du Moulin Renard 78280 GUYANCOURT	01 30 57 17 65
ÉCOLE DE MUSIQUE DE SAINT.CYR.L'ÉCOLE (EMSCE)	Helene MASO / Delphine LACOSTE (directrice) / Patrice MOURGUE	Hôtel de Ville square de l'Hôtel de Ville	06 22 54 35 93 06 24 58 59 15 06 19 94 55 84
ENERG'YM SAINT CYR (Gym Pour Tous + marche nordique)	Michèle Bon	Hôtel de Ville square de l'Hôtel de Ville	06 19 86 08 51
Espace Harmonie (Chi gong, sport bien être)	M.Pizzo	Hôtel de Ville square de l'Hôtel de Ville	06 60 76 28 13
FAN CLUB OFFICIEL ANTHONY COURTOIS ET ANTHONY 'N' FRIENDS	Anthony COURTOIS / Michèle SAILLY	10 PLACE GELDROP	06 47 60 25 50 06.49.81.46.18
Fédération du Logement des Yvelines CNL	Michel Voillemin	51 rue Gabriel Péri	
FM DIALIGUEL (aide au personnel hospitalier du Sénégal)	Demba BA	38 rue du Docteur Vaillant	01 30 45 05 01
FNACA (anciens combattants)	M.Miri	Hôtel de Ville square de l'Hôtel de Ville	06 70 06 43 78
FEDERATION NATIONALE DES COMBATTANTS VOLONTAIRES	M.Moreau	9 boulevard H.Barbusse	01 30 58 21 28
GPEI (Groupe parents élèves indépendant)	Isabelle LAVIGNE		06 50 65 80 26
GYM ST CYR	Christel LELOIR / Nathalie Bouchez	Hôtel de Ville square de l'Hôtel de Ville	
Histoire et Patrimoine	Jean Rose / Jean Guerson	22 rue Paul Flé	06 03 25 68 12 06 21 20 94 64
Judo Club Saint.Cyr l'Ecole	Jamel Hamdani / Erwan GAUTRON	Hôtel de Ville square de l'Hôtel de Ville	01 34 60 11 05 06 81 38 58 28
KICKBOXING.ACADEMY.S AINT.CYR.L'ÉCOLE (K.A.S.C.L.'E78)	Thomas VARAINE	5 rue Jean Lurçat Saint Cyr l'école	01 30 45 46 03 06 70 42 18 58

LA BULLE SAINT CYRIENNE (plongée)	Thierry Neber / Christophe POLIXENE	Hôtel de Ville square de l'Hôtel de Ville	06 44 90 64 26
La Divine Comédie (théâtre)	Ophélie MURET	Hôtel de Ville square de l'Hôtel de Ville	06.84.20.37.37 06 16 33 10 09
LA MAIN VERTE (jardin partagé)	Zahia MESSAR	9 rue Jean Lurçat Saint Cyr l'école	06 67 71 64 41
LA MAISON DES ARTS DE SAINT-CYR-L'ÉCOLE	Jocelyne CHESNEL Contact : Corinne CARRASCOSA	Hôtel de Ville square de l'Hôtel de Ville	06.22.97.13.39
L'INVERSION DU REGARD (création artistique)	DELAHAIE Paul Contact : Claire JEANTEUR	11 square Anatole France	01 30 45 52 28 01 30 45 11 39 (Mme VOGT)
Luso Française (culture portugaise)	Présidente : LIMA VARAJAO Carla	MDA	06 08 48 19 07 (Claire Jeanteur)
Le Fil d'Ariane (couture)	Françoise Baumgarten	27 rue du Clos de la Fontaine	Virginie : 06 13 21 86 34 Carla (Présidente) : 06 76 01 08 62
Les Bouchons de l'Espoir (handbike et collecte de bouchons)	Christian SEITE Bernard DUFEIL (pdt)	Logirama	01 34 60 30 72
AMAP Les Paniers de l'Epi d'Or (Commerce local/ solidarité économique)	(pas de pdt = gouvernance collégiale) contact : Annick Enguerrand et Martine Hulin (Trésorière)	Siège : 24 rue Arago Adresse facturation : 75 Bis avenue Pierre Curie 78210 Saint Cyr l'école	07 70 38 08 34 06 84 17 56 66
AMAP Les Paniers d'en bas (Commerce local/ solidarité économique)	Claire VISEUX Nicolas FARRE	5 rue Lucien Sampaix Saint Cyr l'école	06 82 22 73 54 07 82 80 03 63
LES CYR VOLANTS (badminton)	SALAH ABCHI	Square de l'hôtel de ville Saint Cyr l'école	Nicolas Farré : 06.29.56.23.88
Les Restaurants du Cœur	Pdt départemental : Emmanuel NODE.LANGLOIS Responsable antenne St Cyr : Alain Venant	2 rue Raymond Lefebvre	06.24.96.30.65
Les Saint-Cyriennes (majorettes)	Bernadette Vincent Muriel Lacroix	10 place du Chemin de Ronde	01 34 60 01 46 (permanence) 01 30 80 90 95 (Siège 78) 01 30 43 61 77 06 65 16 07 96 (M.Venant)
LE TAO DE LA FORCE SEREINE SAINT-CYR- L'ÉCOLE	Serge FILIPPI		06 82 67 26 04 06 22 97 13 39 06 64 65 60 37

(Taïchi chuan)			
Lions Club de Saint.Cyr/Fontenay	SANDRINE VENOT contact : Marc Caliaros	Monsieur HAMEAU 4 rue Jean Macé	06 31 36 44 89 06 43 10 94 95 (C.DM)
MASC . Athlétisme	Solveig Eliot	5 rue Guy Moquet (chez la présidente)	06 07 70 44 48 (M.Cosson) responsable 06 77 35 35 85 (venot)
MISSION INTERNATIONALE DIMPA IESRM (Institut franco-congolais des Enfants Sourds et des Retardés Mentaux)	Ange Laurent CODDY	1 D avenue du Colonel Fabien	06.24.75.84.30 06.81.86.63.68 (Cheikh Niang) 06 03 55 14 95 (Fatima Revel)
MULTISPORT SAINT-CYR- L'ÉCOLE	Mme KERHOAS	Hôtel de Ville square de l'Hôtel de Ville	07 81 03 58 03
Œuvre Falret/Cotra . La Colline (foyer personnes handicapées)	Beate Munster	2 bis rue Francisco Ferrer	06 59 12 14 71 06 08 21 69 28 (Mme Boleda)
Oshu.Kai (karaté)	Christian SAVARIT	1 allée de la machine de Marly	01 30 07 23 00
PATRICE GICQUEL TAEKWONDO DOJANG	Marc LANGLOIS Patrice GICQUEL		06 11 49 26 85
Penchak Silat	Montant KODJO (Président)	Hôtel de Ville square de l'Hôtel de Ville	06 03 58 60 90 06 74 33 66 17
Pétanque Saint.Cyrienne	M.GILLES / Eric HENNEBICK (pdt)	3 rue de l'Aérostation Maritime	06 52 0621 65
Positif Fight (boxe)	Yahia BOUBAKEUR	square de l'hôtel de ville	06 07 79 40 23 06 72 48 30 15
RANDO ST CYR	ROUSSEAU MAGALI	Hôtel de Ville square de l'Hôtel de Ville	06 62 98 08 99
Retraite Sportive Saint.Cyrienne	Alain NORRIS	Hôtel de Ville square de l'Hôtel de Ville	06 44 97 44 13
ROOT 66 (promotion des logiciels libres)	Medhi BELKACEM	13 rue Robert Desnos	01 34 60 49 54 06 17 86 81 36
Saint.Cyr au Cœur (association politique)	SONIA BRAU	12 rue MARAT	06.21.60.21.76
Saint.Cyr l'Ecole Danse (SCED)	Anne Laurence PETIT (présidente) clarisse Massaloux	5 rue Lucien SAMPAIX. 3 passage Raspail	06.35.56.03.27

Saint.Cyr l'Ecole (d') Escalade (SCEE)	Georges Ferreira (président) contact Lucas URBANEK	Hôtel de Ville Square de l'Hôtel de Ville	06 26 78 16 58 06 95 67 91 53 (clarisse)
SAINT CYR OLYMPIQUE RUGBY	Bruno ROUSSERIE Dominique GATTONE	Hôtel de Ville Square de l'Hôtel de Ville	07 87 96 67 21 06 09 69 46 51
Saint.Cyr Tennis Club	Ludivine PINTO	Fontenay le Fleury chemin des Avenues	06 10 75 26 97 06 27 12 54 51
SAINT-CYR-L'ÉCOLE TENNIS DE TABLE (SCETT)	Jean-Pierre STEVENOT	Hôtel de Ville Square de l'Hôtel de Ville	06 76 97 79 61
SAINT CYR FITNESS CLUB	DJOUADI Nabil	1 square de l'hôtel de ville	06 38 39 38 31
SAINT CYR TERRE'ACTION (ateliers Zéro déchets, couture,fait maison,cuisine entretien, hygiene)	Stéphanie Bisiaux(présidente) Virgine Leblanc (Trésorière)	Chez Stéphanie Bissiaux 29 av de la division Leclerc	07 61 78 58 40
SAINT CYR VOLLEYBALL (SCVB)	Jonathan SERRE	Hôtel de Ville Square de l'Hôtel de Ville	06 28 32 54 58 06 15 86 28 90
Saint Cyr Zen réseau de praticiens et consultants dans le domaine du bien-être)	Agnès CHARLEMAGNE		06 62 41 92 13
Conférence de la Société Saint Vincent de Paul (association catholique)	THIERRY RAYMOND		06.14.92.49.96
Scouts et Guides d'Europe	Francois RENOUL	Chez M. François Renoul 5 rue Lucien Sampaix	06 99 70 65 68
Scouts et guides de France Gpe Arch. Gabriel	Blandine Marrote-Aimoz	Chez Laurent Alexandre 14 avenue Marcel Hirbec 78390 Bois d'Arcy	06.82.36.92.93
Secours Catholique	<u>Responsable Antenne de St Cyr :</u> Dominique Marotte <u>Pdt Ynes :</u> Jerome CHAMPETIER DE RIBES	2 rue de la République (Antenne de St Cyr)	09 53 78 10 62
Secours Populaire Français	Christine Ermacora	2 rue Pierre Courtade	Mme Chataignon : 07 84 17 17 81 06 45 32 81 68 ou 01 30 45 23 58 (M.Geoffroy)
SHIN GI TAI JITSU SELF DEFENSE	Mme CORVAJA	Hôtel de Ville Square de l'Hôtel de Ville	01 30 23 93 14
Souvenir Français	André Noir (vice-président)		06 58 55 96 35

Sport Life Académy (basketball)	Axel Partouche	Saint –Cyr-l'École	06 66 41 99 76 (M.Noir) 01 30 58 13 91
UFC Que Choisir (région de Versailles)	Philippe Fleuret	5 impasse des Gendarmes 78000 Versailles	06 28 59 86 94
Union Française des Anciens Combattants	Jean Couton	Hôtel de Ville Square de l'Hôtel de Ville	01 39 53 23 69
Union Musicale la Saint.Cyrienne (Harmonie de la St Cyrienne)	Morgane Andrés Guillaume Baudin Fabien Lacoste	Hôtel de Ville square de l'Hôtel de Ville	01 80 78 28 93
Union Nationale des Combattants	Michel Grintchenko	Hôtel de Ville square de l'Hôtel de Ville	06 27 46 35 36
Union Nationale des Amis et Familles de personnes Malades et/ou handicapées psychiques (UNAFAM)	Patricia SICOT	13 rue Hoche VERSAILLES	06 58 56 28 84 06 08 18 90 37
UNRPA (retraités et personnes âgées)	Christine Gosselin	Résidence C. Laroche 31 bis rue Danielle Casanova	01 39 54 17 12 06 68 26 20 40
VELO SAINT CYR	Fabienne GAZALET DUCHATEL		06 30 26 32 81
VOISINS SOLIDAIRES (solidarités)	Atanase PERIFAN Pdt de la Fédération Européenne des Solidarités de Proximité Créateur de la Fête des Voisins et de Voisins Solidaires	26 rue Saussier Leroy.75017 Paris	
YAMANDA (alphabétisation)	Saliha BELKADI	Hôtel de Ville Square de l'Hôtel de Ville	06.20.63.34.10
YOGA SAINT.CYR CLUB	Pascale GIRAULT	Hôtel de Ville Square de l'Hôtel de Ville	06 88 09 74 47
YPRL SAINT CYR TRIATHLON	Jean-Louis GOMES	Hôtel de Ville Square de l'Hôtel de Ville	06 62 31 41 06

3.2 – Moyens matériels

Véhicules détenus par la commune					
Type de véhicule	Immatriculation	Places	Adresse de remisage	téléphone responsable	Obs.
RENAULT MAXCITY (20m3)	EK – 606 - TL	3	10 rue de l'Industrie	VAZ PEREIRA 06 50 14 20 34	
RENAULT KANGOO	EB – 612 – QY EK – 462 - PQ	2	10 rue de l'Industrie	VAZ PEREIRA 06 50 14 20 34	Electrique
PEUGEOT BOXER	DJ – 698 - ET	2	10 rue de l'Industrie	VAZ PEREIRA 06 50 14 20 34	
RENAULT MASTER	BT – 707 - CG	2	10 rue de l'Industrie	VAZ PEREIRA 06 50 14 20 34	
PEUGEOT BOXER	FJ – 740 - GJ	2	10 rue de l'Industrie	VAZ PEREIRA 06 50 14 20 34	
PEUGEOT PARTNER	AH – 148 - KQ	3	10 rue de l'Industrie	VAZ PEREIRA 06 50 14 20 34	
RENAULT KANGOO	AG – 664 - ET	2	10 rue de l'Industrie	VAZ PEREIRA 06 50 14 20 34	
FIAT DOBLO	FA – 128 - GN	3	10 rue de l'Industrie	VAZ PEREIRA 06 50 14 20 34	
NISSAN CABSTAR	676 – ENA - 78	3	10 rue de l'Industrie	VAZ PEREIRA 06 50 14 20 34	
RENAULT KANGOO	AG – 671 - ET	2	10 rue de l'Industrie	VAZ PEREIRA 06 50 14 20 34	
ISUZU M21	FS – 643 - RP	3	10 rue de l'Industrie	VAZ PEREIRA 06 50 14 20 34	Véhicule benne
RENAULT MASTER	EH – 923 - RZ	3	10 rue de l'Industrie	VAZ PEREIRA 06 50 14 20 34	Véhicule benne
RENAULT MASTER	EH – 974 - RZ	3	10 rue de l'Industrie	VAZ PEREIRA 06 50 14 20 34	Véhicule benne
NISSAN NV400	DH – 521 - ER	3	10 rue de l'Industrie	VAZ PEREIRA 06 50 14 20 34	
ISUZU M21	CP – 17- VW	3	10 rue de l'Industrie	VAZ PEREIRA 06 50 14 20 34	Véhicule benne
RENAULT KANGOO	EE – 009 - KJ	2	10 rue de l'Industrie	VAZ PEREIRA 06 50 14 20 34	Véhicule benne
RENAULT KANGOO	EE – 013 - KJ	2	10 rue de l'Industrie	VAZ PEREIRA 06 50 14 20 34	Véhicule benne
FIAT DUCATO	ER – 658 - YQ	3	10 rue de l'Industrie	VAZ PEREIRA 06 50 14 20 34	Véhicule patrouilleur
GOUPIL	FX – 471 - XE	2	10 rue de l'Industrie	VAZ PEREIRA 06 50 14 20 34	Véhicule benne électrique
GOUPIL	GH – 733 - WK	2	10 rue de l'Industrie	VAZ PEREIRA 06 50 14 20 34	Véhicule benne électrique

Matériels divers détenus par la commune

Type de matériel	Localisation	téléphone responsable / propriétaire	Obs.
Balises	Ateliers	06.50.14.20.34 Ou 06.20.72.05.11	accident voie publique
Panneaux danger	Ateliers		voie publique
tréteaux	Ateliers		voie publique
Piles-batteries	Ateliers		Divers
lampes de poche	Ateliers		Divers
Absorbant d'huile	Ateliers		voie publique
contreplaqué	Ateliers		Bâtiments
Cadenas. chaînes	Ateliers		Bâtiments
Petit outillage	Ateliers		Bâtiments & voirie

4 – Annexes

4.1 – Annuaire de crise

Autorités			
Qualité	Nom	Téléphone	Obs.
Préfet	Jean Jaques BROT	01 39 49 78 11 / 07 87 75 80 07	Secrétariat particulier
Président du conseil départemental	Pierre BEDIER	01 39 07 82 05	Cabinet du Président
Maire commune de Fontenay le Fleury	Richard RIVAUD	0619 55 02 85	Directrice de Cabinet Céline Henriques
Maire commune de Bois d'Arcy	Jean-Philippe LUCE	06 03 61 55 49	Directrice de Cabinet Myriam de Peretti
Maire commune de Guyancourt	François MORTON	06 64 66 78 01	Directrice de Cabinet Marion BALLET
Maire commune de Bailly	Jacques ALEXIS	06.40.37.35.25	
Maire commune de Versailles	François de MAZIERE	06 19 62 65 24	Directrice de cabinet du Maire Catherine Bourillon

Membres du conseil municipal

Nom	Fonction / délégation	Téléphone dom.
Mme Sonia BRAU	Maire	06.35.56.03.27
M. Yves JOURDAN	Sécurité, prévention et civisme	06.32.55.75.02
Mme Lydie DUCHON	Famille et Petite Enfance	06.88.39.99.96
M. Henri LANCELIN	Finances	06.20.08.11.76
Mme Marie laure ROUSSEAU	Cadre de vie, patrimoine et mobilités	06.20.08.11.76
M. Frédéric BUONO	RH et modernisation de l'administration	06.84.61.53.09
Mme Sophie MARVIN	Associations. Sport. Culture et Jeunesse	06.83.12.30.95
M. Isidro DANTAS	Urbanisme, voirie et enfouissement des réseaux	06.8078.25.26
Mme Isabelle GENEVELLE	Innovation sociale	06.07.46.22.79
M. Jérôme de NAZELLE	Réussite éducative	06.07.38.72.97

Personnels administratifs et techniques de la commune

Nom	Fonction	Téléphone prof.
M. Lionel BEAUVALLET	D.G.S	06.17.54.39.85
	D.S.T	
M. Sébastien QUENOT	Directeur Pôle Population	06.20.72.04.94
M. Cyrille FONVIELLE	Directeur de Cabinet	06.20.72.05.43
M. Adélino VAZ PEREIRA	Responsable Bâtiment	06.50.14.20.34
M. David LONGO	Responsable Espaces Publics	06.20.72.05.11
Mme ARAMI Fatima	Enfance, jeunesse et politiques éducatives	06.37.29.75.14
Mme Camille BERARD	Communication	06.34.53.49.58
M. Stéphane PETIT	Informatique	06.62.58.96.34
Mme Stéphanie SOULIÉ	Ressources humaines	06.20.72.05.11
M. Yoan GEST	Sport et vie associative	06.14.92.30.74
M. Julien RENAUT	Culture/événementiel	06.25.57.30.64
Mme Béatrice DELECAMBRE	Etat Civil	06.15.17.57.36
Mme Emilie CORBIER	Petite Enfance	06.21.00.50.24
M. Eric TARRADE	CCAS	06.17.14.57.20
M. Mustafa EL BAROUDI	Police Municipale	06.15.82.58.90
Mme Murielle MARTINEZ	Assistante de Mme le Maire	06.22.68.49.08
Mme Nathalie DELAFOY	Secrétariat général	

Annuaire des services

Services	téléphone heures ouvrables	Téléphone astreinte
Préfecture :	8h30.15h30	Cabinet : 01 39 49 78 11 / 07 87 75 80 07
Sapeurs-pompiers :	24h/24h	Centre d'incendie et de secours de Bois d'Arcy : 01.34.60.04.81
Police / Gendarmerie :	24h/24h	Commissariat de Fontenay le Fleury : 01.30.14.63.30 Commissariat de Plaisir : 01.30.07.71.30
SAMU	24h/24h	15
Direction départementale des territoires (DDT)	8h30.12h30/13h30.17	01.75.27.82.00
Direction régionale de l'environnement. de l'aménagement et du logement (DREAL)	Du lundi au jeudi de 9h30 à 12h et de 14h à 16h et le vendredi de 9h30 à 12h et de 14h à 15h30	01 39 24 82 40
Agence régionale de la santé (ARS)	9h.12h30/13h30.17h30	01.30.97.73.00
Conseil départemental :	8h.20h	Cabinet : 01.39.07.82.05 Direction des routes : 01.39.07.77.01
ONF	9h30.16h30	01.34.83.63.40

Opérateurs

Nom	société de maintenance	Téléphone astreinte
Electricité :	EDF	Tél dédié aux collectivités : 0 811 010 212 (code INSEE : 78545) Tél pour signaler un dommage aux ouvrages : 01.76.61.47.01
Gaz :	GDF	0 810 433 078 / 01.40.85.20.77 (transport de gaz) <u>URGENCE GAZ</u> Tél : 08.00.47.33.33 Tél : 08.00.00.11.12
Réseau assainissement	SEVESC Eau Potable et assainissement	<u>URGENCE ASSAINISSEMENT</u> Tél. : 09.77.40.19.01.
Ramassage ordures	Versailles Grand Parc	
Transport collectif	Hourtoule SQY Bus Kéolis Transdev Cars Jouquin	01.30.54.27.72 01.30.13.96.70 01.39.24.15.50 01.74.34.20.00 01.39.56.34.46
Compagnie des eaux	SEOP	Tél astreinte : 09.77.45.42.57
Eclairage public	SOCIETE EIFFAGE Eclairage public et Signalisation Lumineuse Tricolore)	tél. : 06.80.45.60.11 (24 h/24)

à appeler en priorité

Divers

Nom	société de maintenance	Téléphone astreinte
Ambulance privée	Ambulance de l'Ouest	01.30.45.58.22
Société BTP	Sté WATELET	06.20.04.39.55
Société élagage	Sté SAMU (soins des arbres en milieu urbain)	07.86.04.61.49

Lieux publics

Nom	Téléphone prof.	Téléphone astreinte
Bibliothèque Albert Camus	01.30.14.82.98	06.18.31.04.02 Ou 06.50.14.20.34
Cinéma Les yeux d'Elsa	01.30.14.82.96	
Gymnase Gérard Philipe	01.34.60.16.83 aux heures de service	
Gymnase Jean Macé	01.30.58.17.87 aux heures de service	
Pôle Sportif Mazeaud	01.30.47.47.13 aux heures de service	
Maison des associations Simone Veil	01.34.60.61.95 aux heures de service	
Espace Gérard Philipe (salle de spectacle)	01.34.60.16.83 aux heures de service	
Ecole maternelle Jean Macé	01.34.60.08.12	
Ecole Maternelle Léon Jouannet	01.30.45.02.03	
Ecole maternelle Victor Hugo	01.30.45.19.94	
Ecole maternelle Robert Desnos	01.34.60.21.28	
Ecole élémentaire Romain Rolland	01.34.60.18.23	
Ecole élémentaire Jean Jaurès	01.30.45.00.83	
Ecole élémentaire Irène Joliot Curie	01.30.45.05.33	
Groupe scolaire Bizet d'Ormesson	01.30.45.02.08	
Groupe scolaire Jacqueline de Romilly	01.39.48.12.60	
Collège Jean Racine	01.30.07.14.14	
Lycée Jean Perrin	01.30.45.10.12	
Lycée Mansart	01.30.45.12.34	
Multi.accueil "les Farfadets"	01 30 05 18 26	
Crèche collective "les Petits Pilotes"	01 30 14 82 00	
Micro.crèche "les Elfes"	01 30 47 50 76	
Crèche familiale	01 30 45 04 04	

Relais Petite Enfance	01 34 60 02 03	
Multi.accueil "les Libellules"	01 30 47 65 98	
Maison de la Famille	01.30.14.82.77 01.30.14.82.71	
Service Jeunesse Sports et Vie Associative	01 30 14 82 30	
Maison des Demoiselles de Saint Cyr		

4.2– Fiches réflexe

1- Fiche Maire – Directeur des Opérations de Secours

- Déclenche le PCS après évaluation de la situation ou sur demande du préfet
- Dirige les actions de son équipe municipale
- Décide des actions à mener
- Valide les propositions du Commandant des Opérations de Secours (COS)
- S'assure que l'ensemble de la population concernée soit bien alertée
- Communique avec la population et les médias
- Renseigne les autorités
- Mobilise les moyens publics et privés. si nécessaire par voie de réquisition
- Prend les mesures administratives nécessaires sous forme d'arrêté

2- Fiche Coordinateur des moyens et des actions

- S'assure de la mise en place du dispositif
- Est en lien permanent avec le DOS et se tient informé des décisions prises
- Anime la cellule de crise communale (PCC)
- Veille à ce que les actions décidées par le DOS soient réalisées et transmet les ordres au terrain
- Centralise les comptes rendus et les demandes provenant du terrain
- Elabore le point de situation
- Fait remonter les informations à la préfecture (ou COD si activé)
- Prépare les demandes de réquisition ou les arrêtés d'interdiction

3- Fiche Responsable Alerte à la population

- Dirige et organise sur le terrain les équipes assurant l'alerte (générale ou spécifique) de la population
- Rend compte à la cellule de crise communale (PCC) de l'état d'avancement de l'alerte et des difficultés rencontrées
- En cas d'évacuation, indique à la population le lieu d'accueil mis en place ou demande à la cellule de crise communale des moyens pour assurer l'évacuation

4- Fiche Responsable Soutien des populations

- Est chargé de la mise en place du ou des centres d'accueil et de regroupement
- Rend compte à la cellule de crise communale (PCC) de l'ouverture du ou des centres et des difficultés rencontrées
- Demande l'appui des associations agréées de sécurité civile ou de la réserve communale de sécurité civile si elle existe
- Demande à la cellule de crise communale ou au responsable logistique les moyens matériels nécessaires pour faire fonctionner le centre d'accueil et de regroupement
- Transmet régulièrement à la cellule de crise communale la liste des personnes accueillies sur le ou les centres
- Evalue le nombre de repas à distribuer et en fait la demande à la cellule de crise communale

5- Fiche Responsable Logistique

- Met à disposition du DOS et du coordinateur des actions et des moyens ou des autres responsables les matériels recensés et nécessaires au bon déroulement des actions
- Anime sur le terrain les équipes chargées de la mise en place des matériels
- Prend contact avec les détenteurs / propriétaires pour honorer les demandes
- Fait acheminer le matériel
- En relation avec la cellule de crise communale, tient à jour la liste des matériels utilisés, empruntés ou réquisitionnés
- Ferme les voies et met en place les déviations

6- Fiche secrétariat

- Appelle les différents responsables, membres du conseil municipal et personnes ressource
- Prépare la cellule de crise (matériel de bureau – postes téléphoniques. ...)
- Assure l'accueil téléphonique
- Ouvre dès le début de la crise ou de l'événement la main courante (modèle en annexe)
- Assiste le coordinateur des moyens et des actions

4.3 Plans / cartographie



QUARTIER AERODROME

Personne relais : Jérôme de NAZELLE

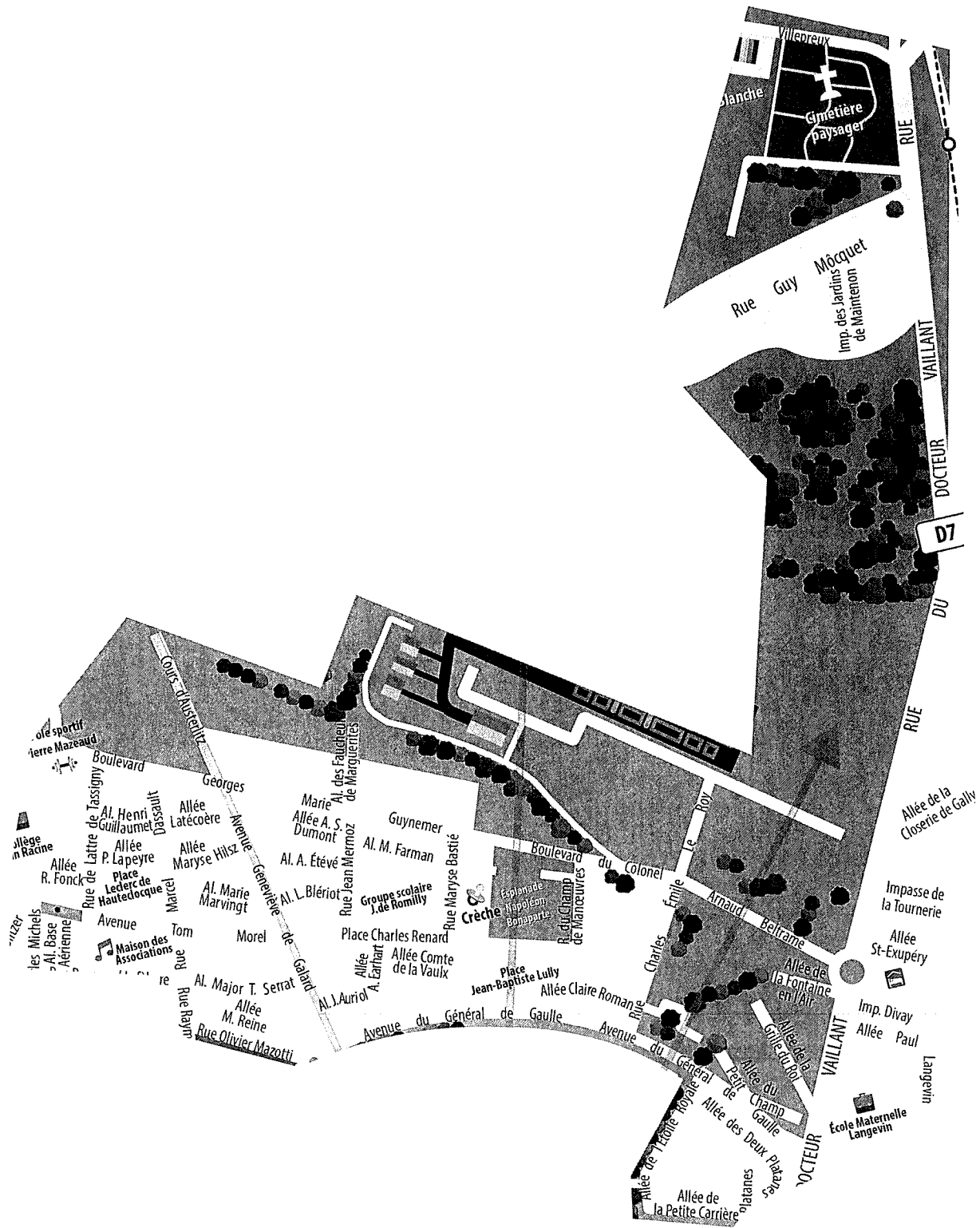

QUARTIER HOTEL DE VILLE

Personne relais : Marie-Laure ROUSSEAU

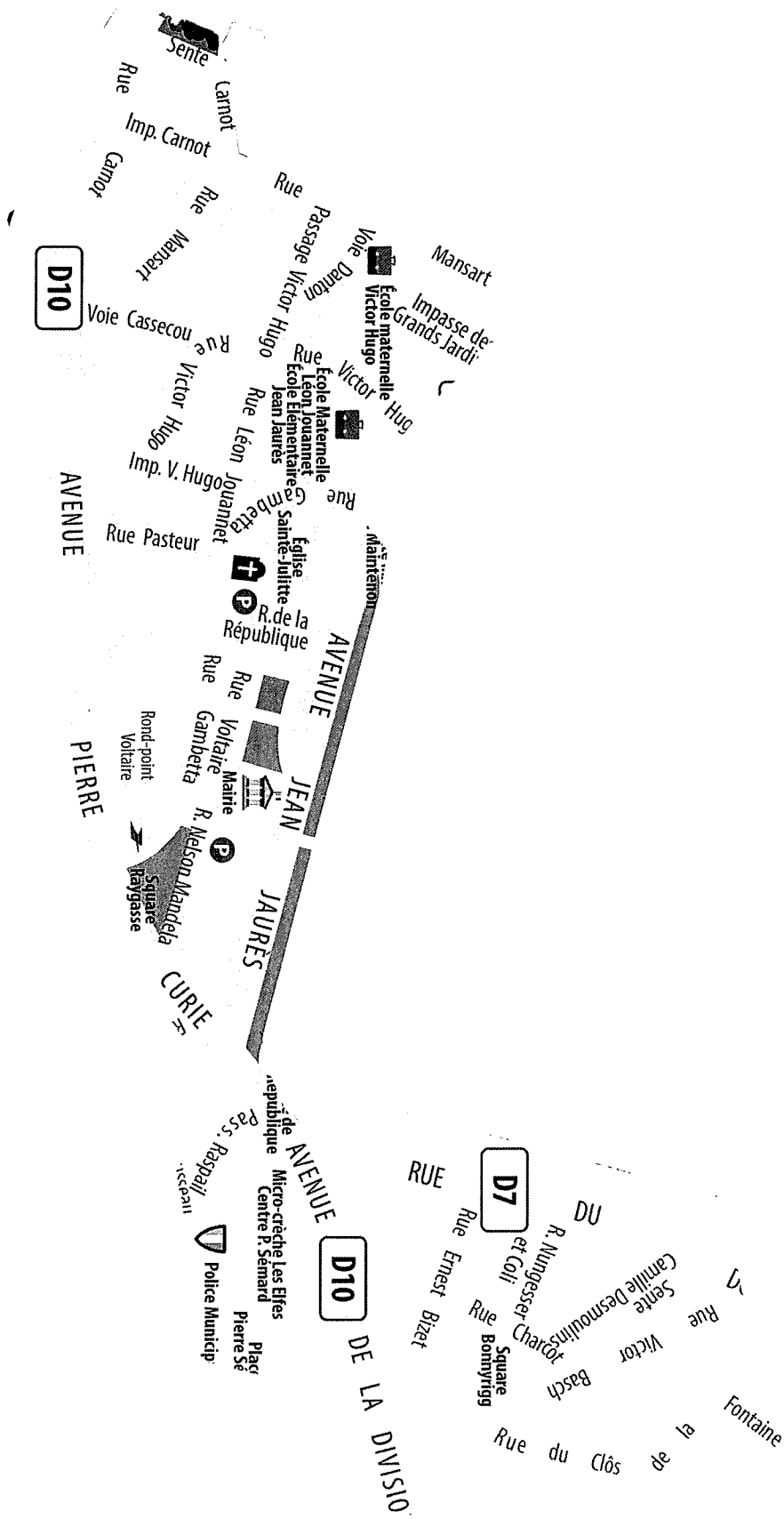

QUARTIER EPI D'OR

Personne relais : Georges DEGROOTE

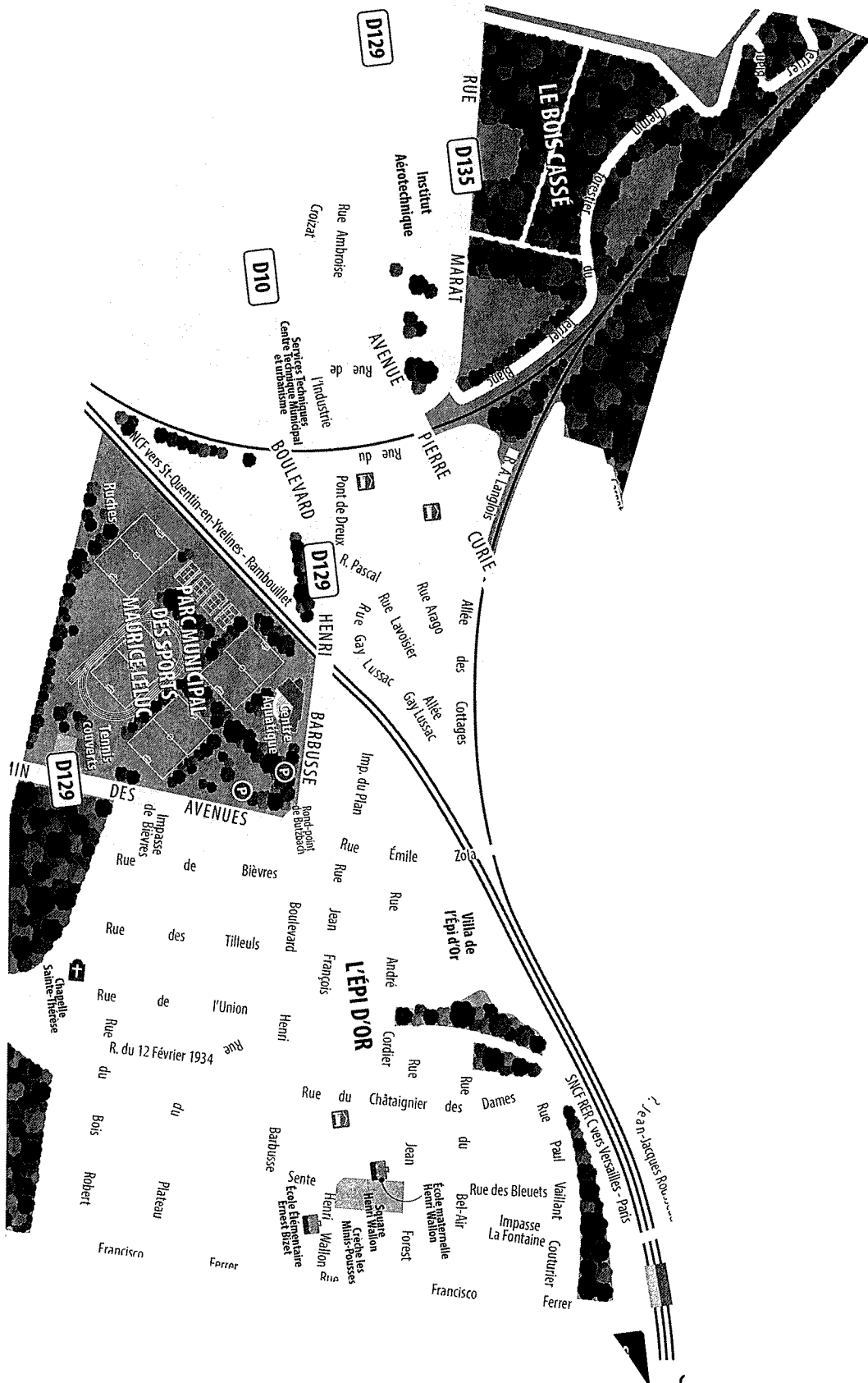

4.4 – Modèles de documents

Arrêté de réquisition



Le maire de la commune de

Vu le code général des collectivités territoriales et notamment son article L.2212.2.

Considérant : (*l'événement*).....
.....survenu le àheures

Considérant qu'il est nécessaire de doter la commune des moyens nécessaires pour répondre à ses obligations.

Vu l'urgence : à *expliciter le plus possible*.....

Arrête :

Article 1er : L'entrepriseest réquisitionnée avec les moyens en personnel et en matériel dont elle dispose en vue d'exécuter la mission (*préciser la nature, le lieu de la prestation...*) nécessaires au rétablissement de l'ordre public,

Article 2 : *préciser toute indication utile à la bonne exécution de la réquisition et en particulier les nom, prénoms, qualité et fonction de l'autorité habilitée à constater le service fait,*

Article 3 : La réquisition est exécutoire dès réception du présent ordre et jusqu'au ... , , , / pour (*X heures, voire jours,*)

Article 4 : [*le requis*] sera indemnisé dans la limite de la compensation des frais directs. matériels et certains résultant de l'application du présent arrêté. ou en fonction du prix commercial normal et licite de la prestation. sans considération de profit. lorsque la prestation requise est de même nature que celles habituellement fournies par l'entreprise à la clientèle. conformément aux conditions prévues par l'article L.2215.1 du code général des collectivités territoriales.

Dans les conditions prévues au code de justice administrative. le tribunal administratif pourra accorder au requis. à sa demande. une provision couvrant tout ou partie de l'indemnité à venir.

Article 5 : A défaut d'exécution du présent ordre de réquisition. il pourra être procédé à son exécution d'office. La personne requise s'expose aux sanctions pénales ou administratives prévues à l'article L.2215.1 4° du code général des collectivités territoriales.

Article 6 : le présent arrêté peut faire l'objet d'un recours gracieux auprès du maire dans les deux mois suivant sa notification. Il peut également faire l'objet d'un recours contentieux. auprès du tribunal administratif. dans le même délai. ou le cas échéant. dans les deux mois suivant le rejet du recours gracieux.

Article 7 : Le présent ordre de réquisition sera notifié à M.[requis]. Son ampliation sera affichée à.....et transmise à M. le Préfet.

Article 8 (*exécution*) : Le commissaire de police ou le commandant de la brigade de gendarmerie est chargé de l'exécution du présent arrêté.

Fait àle/...../.....
Le maire.

Arrêté d'interdiction de circuler sur une voie communale



Le Maire de

Vu les articles L,2212,1 et suivants du Code Général des Collectivités Territoriales.

Vu le Code de la Voirie Routière.

Vu survenu le.....
.....

Considérant queconstitue un danger pour la sécurité publique ;

ARRETE

Article 1er : L'accès à la voie communale n°..... est interdit jusqu'à nouvel ordre.

Article 2 : Les riverains de la voie devront laisser leur véhicule en stationnement devant les barrières interdisant l'accès à la portion de voie endommagée.

Article 3 : Un exemplaire du présent arrêté sera affiché à proximité des barrières interdisant l'accès à la route et un exemplaire sera remis à chacune des personnes directement concernées (riverains de la voie).

Article 4 : Monsieur le Commandant de la Brigade de Gendarmerie ainsi que toute force de police sont chargés, chacun en ce qui le concerne, de l'exécution du présent arrêté.

Article 5 : Ampliation du présent arrêté sera adressée à :

- . Préfet du Département
 - . Commandant de la Brigade de Gendarmerie
 - . Président du Conseil Général
 - . Directeur Départemental des Services d'Incendie et de Secours
- Pour exécution chacun en ce qui les concerne.

Fait à..... le.....

Le Maire

Main courante

Heure	Origin e de la dema nde / messa ge	Demande / message	Suite donnée	Heure	Observation

4.5 – Exercices

Historique des exercices		
Date	Thème de l'exercice	Observation